Installera scripts/program (t.ex Wordpress)

Hur installerar jag scripts/program på min hemsida?

Först måste du se till att du är inloggad på cPanel, vet du inte hur man gör det finns det en guide HÄR.

När du är inloggad på cPanel så scrollar du ner tills du hittar "**Softaculous Apps Installer**" under "**Programvara**".

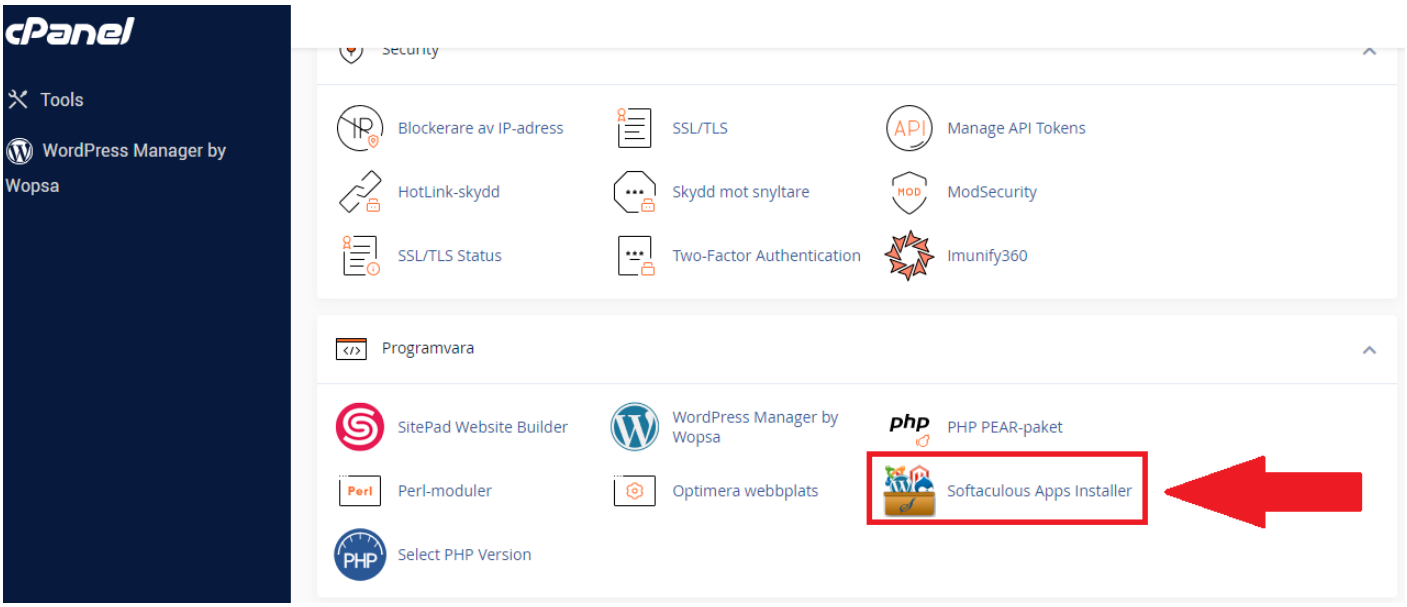

Där inne finns massor av program du kan installera och prova. Man ser direkt dom mest populära programmen och det finns kategorier till höger och du kan även söka på program. När du har hittat

det program du vill använda klickar du på "***Install***".

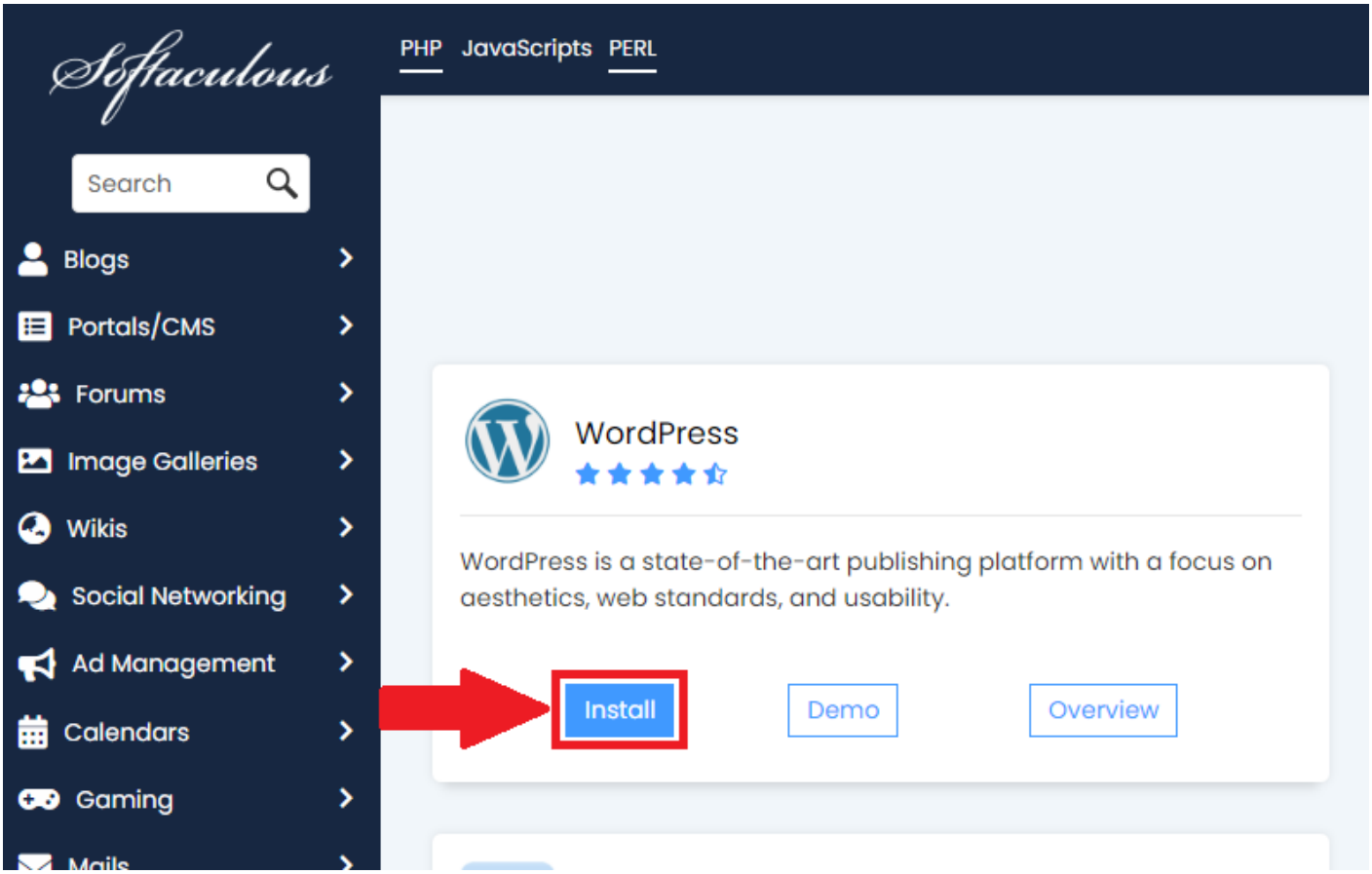

Där väljer du först "protocol" (Vi på wopsa.se erbjuder alltid SSL Certifikat till våra kunder så länge domänen pekar mot någon av våra servrar.). Sedan väljer du vilken domän det ska användas på och vilket "Directory", alltså vilken mapp det ska installeras i. I detta exempel installeras det alltså i "www.exempel.se/wp". Om du vill att det ska installeras direkt på din domän (exempel.se för oss) så lämnar du det fältet helt tomt.

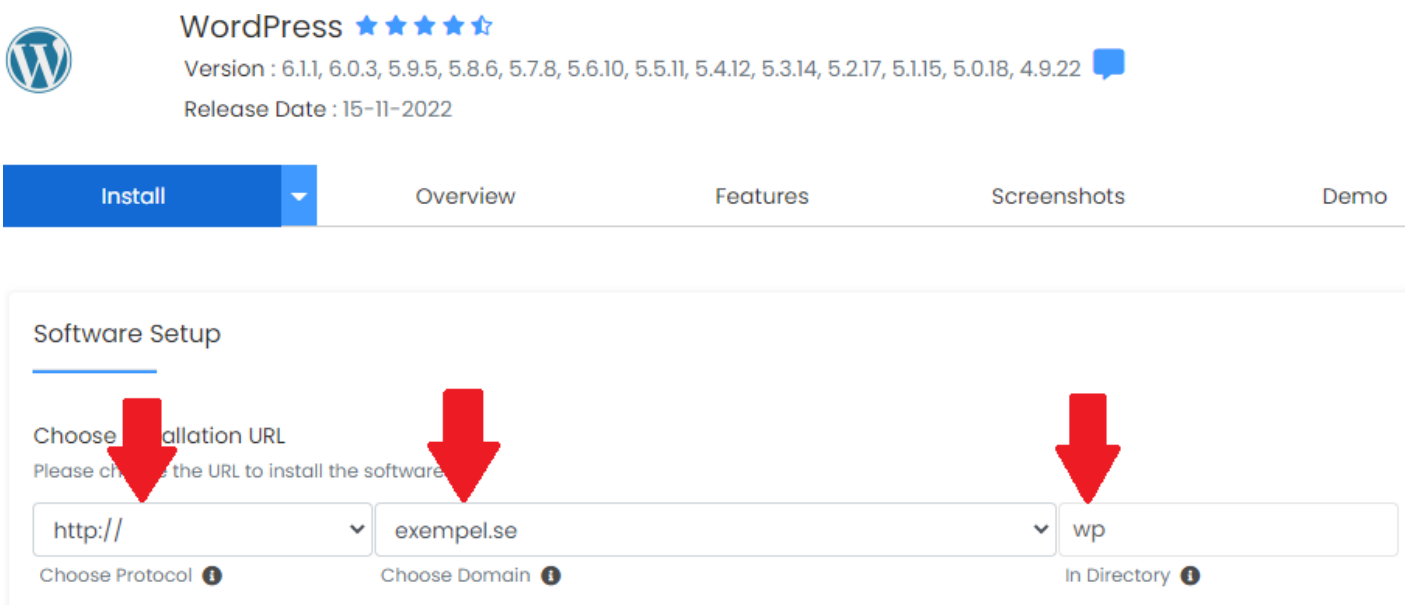

Efter det väljer du det sidonamnet (Site Name) du vill ha och beskrivning (Site Description).

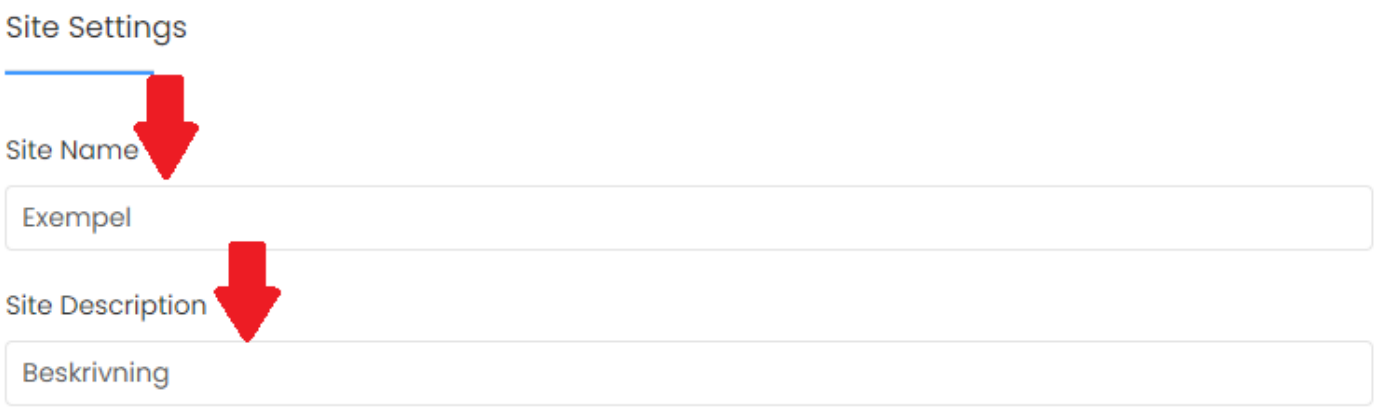

Sedan skriver du in ett användarnamn för admin och adminlösenord. Vi rekommenderar att använda ett bra användarnamn (inte bara "admin") och lösenord för att öka säkerheten och minsta risken för att bli hackad.

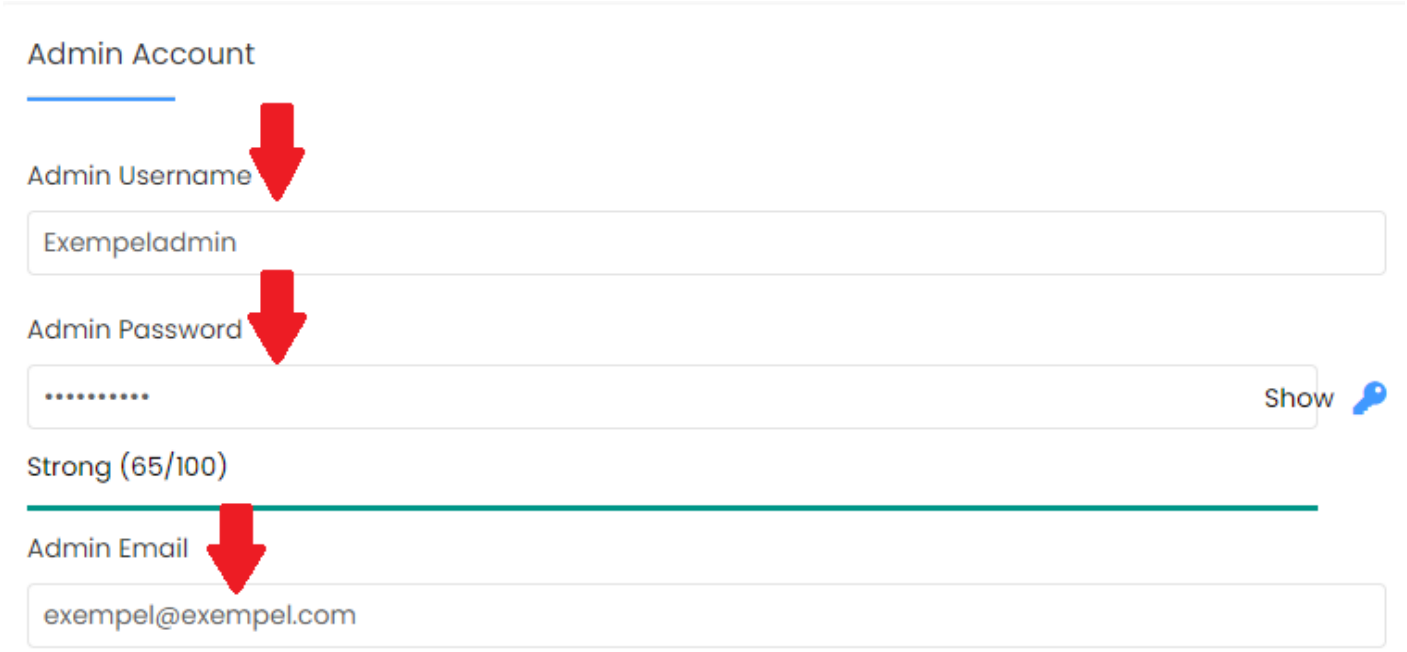

Till sist scrollar du ned och klickar på "***Install***" längst ned.

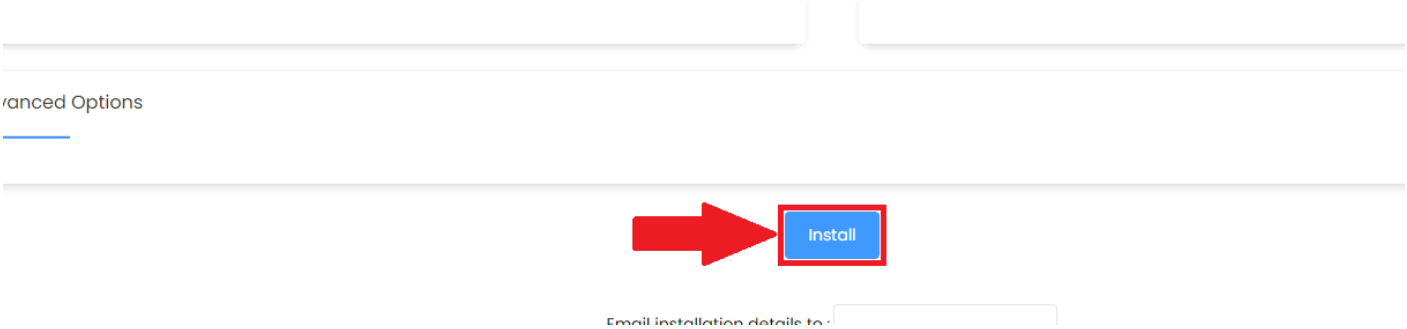

Sedan är det klart!

Hur avinstallerar/tar jag bort program på Softaculous?

Först går du in på Softaculous som vi visar ovan, sedan klickar du där det står "***Installations***"

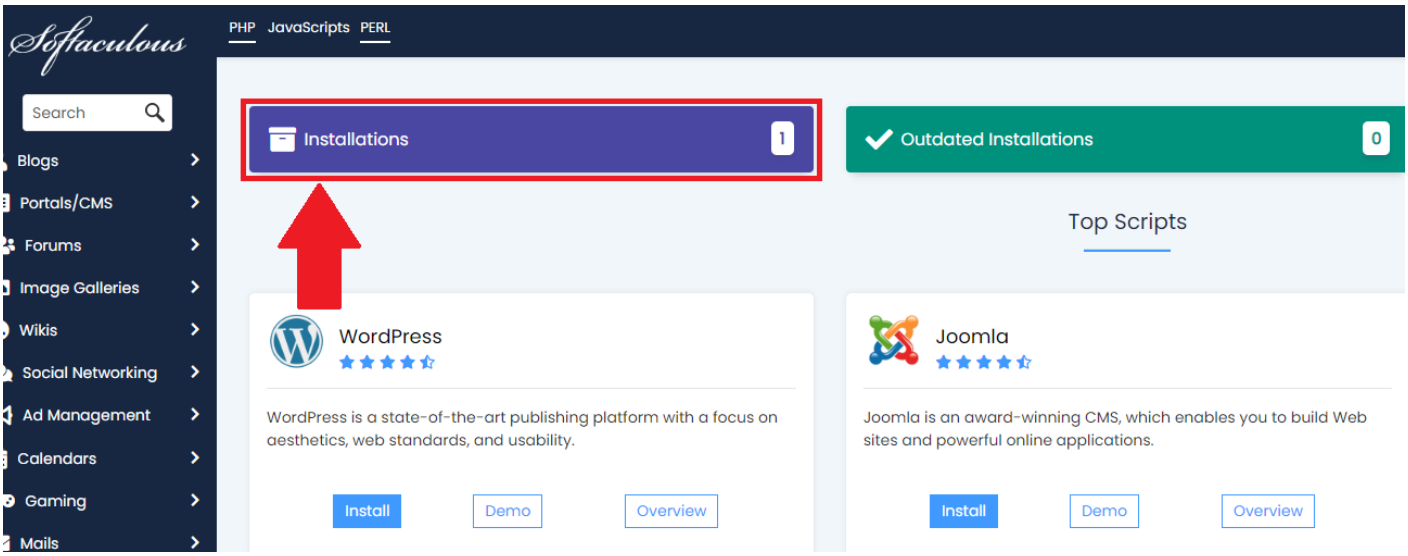

Sedan letar du rätt på programmet du vill ta bort och klickar på den röda soptunnan som bilden nedan visar.

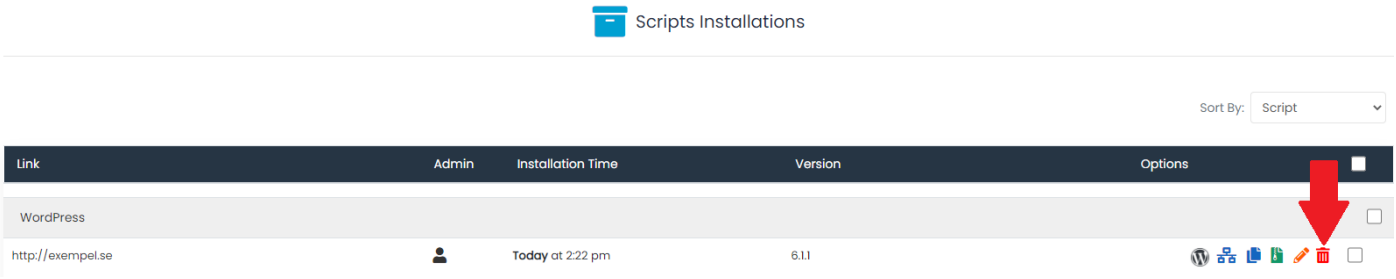

Till sist klickar du "***Remove Installation***" och sedan är det bara att vänta tills det är klart.

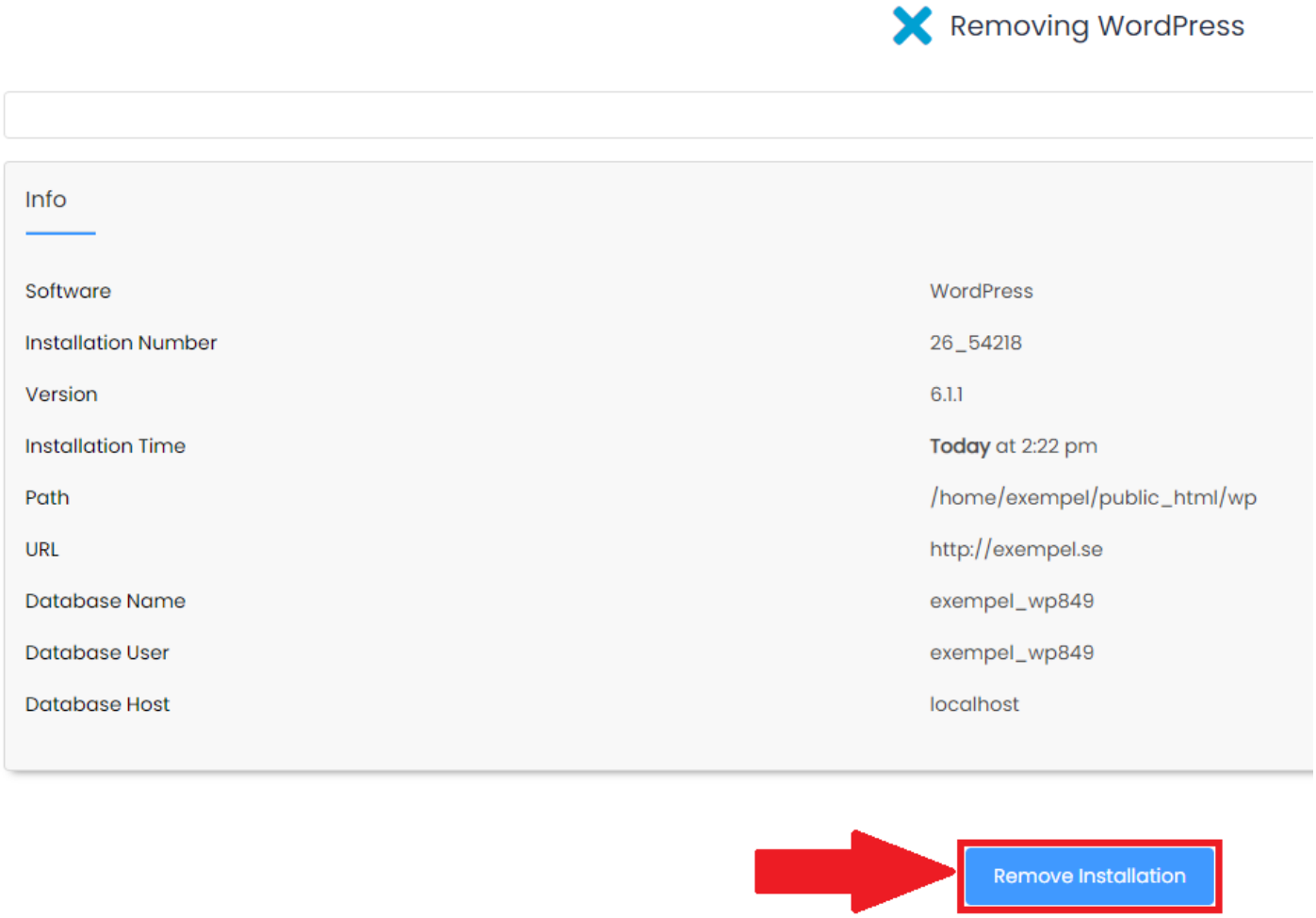

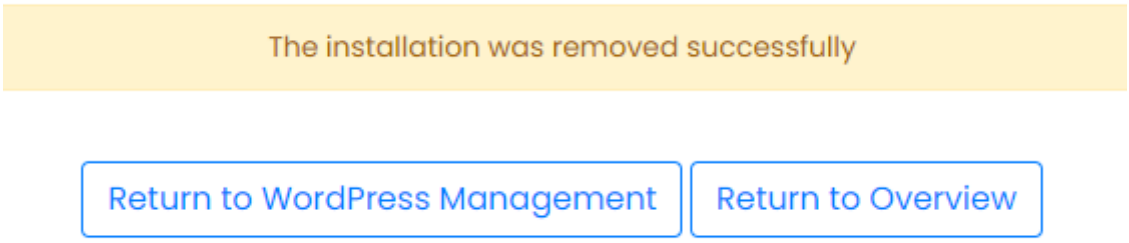

Mer information om Softaculous och dess program finns HÄR.

Revision #18
Created 6 December 2022 15:28:05 by WOPSA
Updated 2 May 2023 13:46:54 by WOPSA