

Installation av e-post på mobil (android)

Nedan följer en guide för hur du loggar in och lägger till e-postkonton på din Android-enhet.

Vi rekommenderar att du använder **Outlook**, där *autodiscover* normalt fungerar, så att du inte behöver skriva in server- eller portinställningar manuellt.

Nedan visar vi hur du gör i **Outlook**. Se till så du har din email och lösenord tillgängligt och fungerande. (Fungerar inte *autodiscover* eller om du väljer att använda ett annat program i stället för Outlook - till exempel **Gmail**, så får du fylla i allt manuellt. Dessa inställningar finns längst ner på sidan.)

1. Denna guide visar hur du lägger till ett konto på Outlook om det är första gången du gör det på din android-enhet. Har du redan ett konto på din Outlook och vill veta hur du lägger till ett extra konto så hoppa ner till guide 2.

Först öppnat du **Outlook**. (Installera det via Google play om du inte hittar appen i din mobil).

Sök 



Outlook

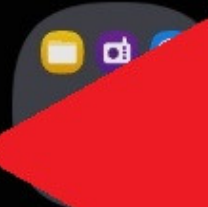

Samsung



Google



OneDrive

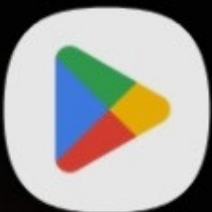

Play Butik

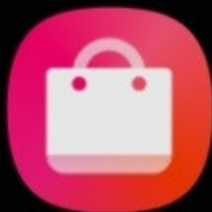

Store



Telefon



Messages

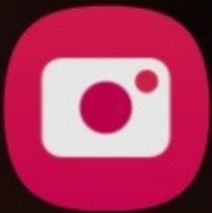

Kamera



Galleri



Klocka



Kontakter



Inställningar



Kalender



Gaming Hub



Kalkylator



Där klickar du på "**LÄGG TILL KONTOT**".



Välkommen till Outlook

Utformad för att fungera med dina favorit-Samsung-enheter.



LÄGG TILL KONTOT

SKAPA ETT NYTT KONTO

Sedan fyller du i din e-postadress och klickar "**FORTSÄTT**".

15:52

4G 54%



Lägg till konto

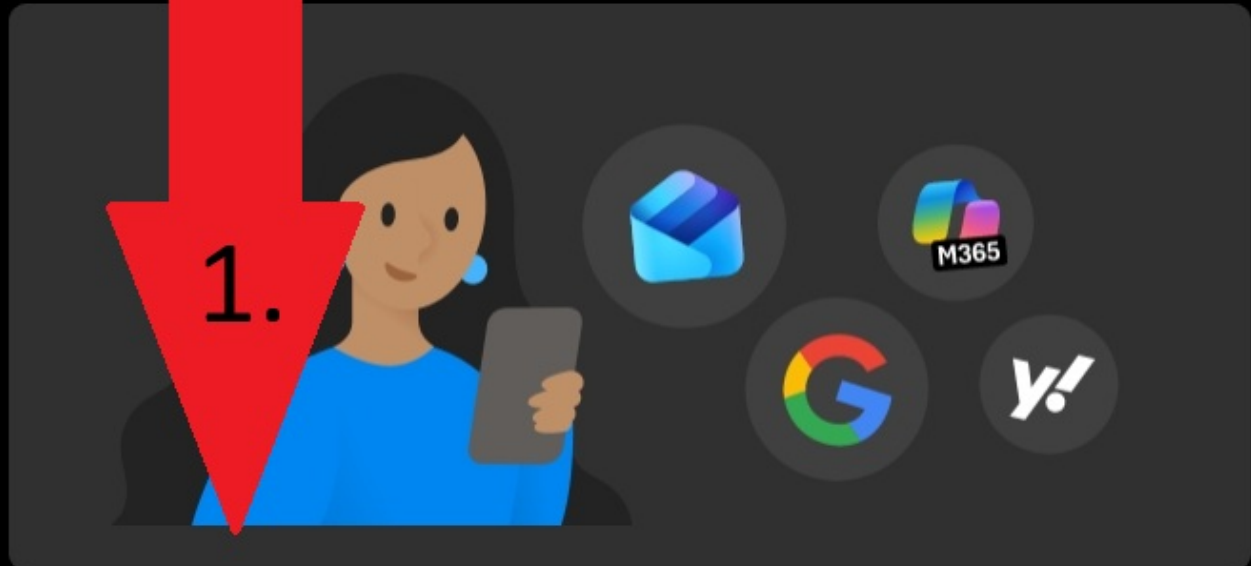

Ange din e-postadress
exempel@wopsa.se

 LÄGG TILL ETT GOOGLE-KONTO

SEKRETESS OCH VILLKOR



Sedan väljer du **IMAP**.



Lägg till konto

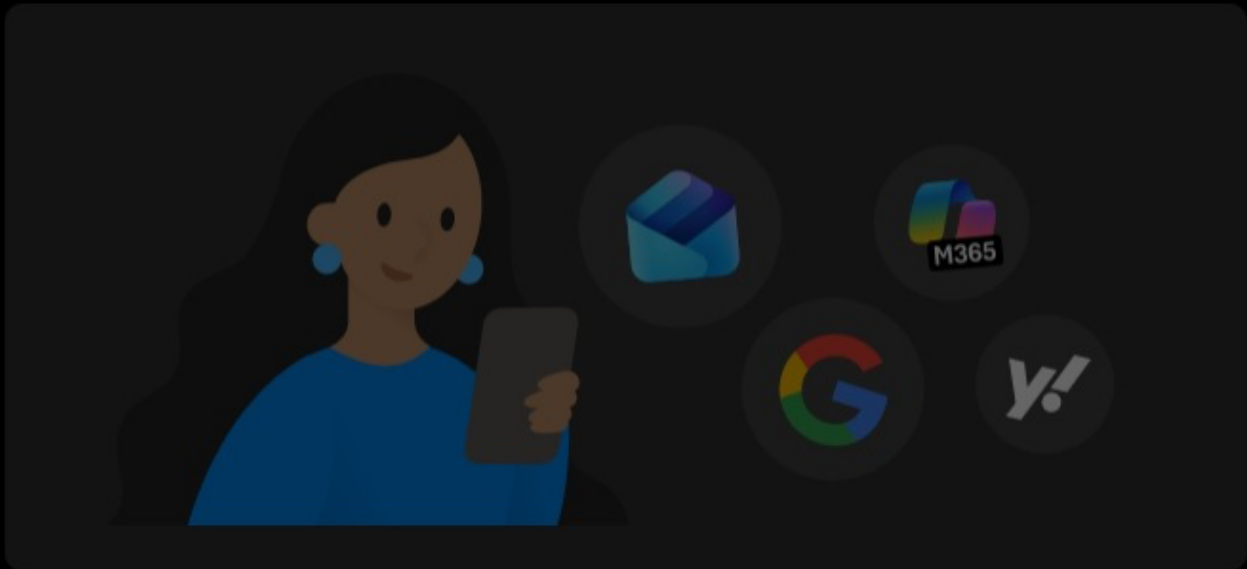

Ange din e-postadress

exempel@wopsa.se



LÄGG TILL ETT GOOGLE-KONTO

PRIVATLIVSKYLLKOR OCH VILLKOR

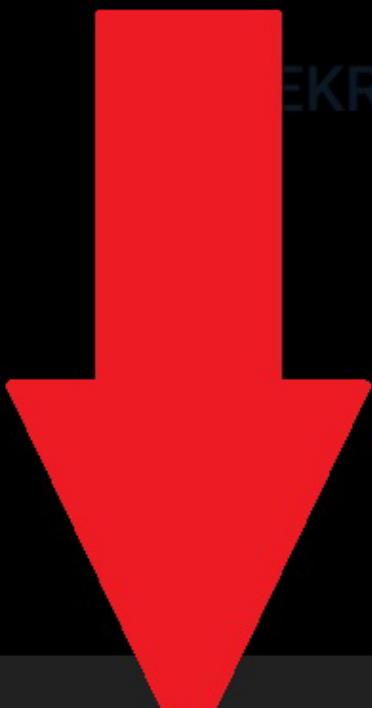

Fyll i ditt "**lösenord**" till din e-postadress, du kan även om du vill fylla i "visningsnamn" och "Beskrivning" men detta är inte nödvändigt. Till sist klickar du på "✓" uppe i högra hörnet.

09:48

80%



Anslut IMAP



E-postadress

exempel@wopsa.se

2.

Lösenord*

1.



Visningsnamn (exempel: Mike R...)

Beskrivning (exempel: arbete)

2. Denna guide visar hur du lägger till ett extra e-postkonto i Outlook-appen.

Först öppnat du **Outlook**. (Installera det via Google play om du inte hittar appen i din mobil).

Sök 



Outlook

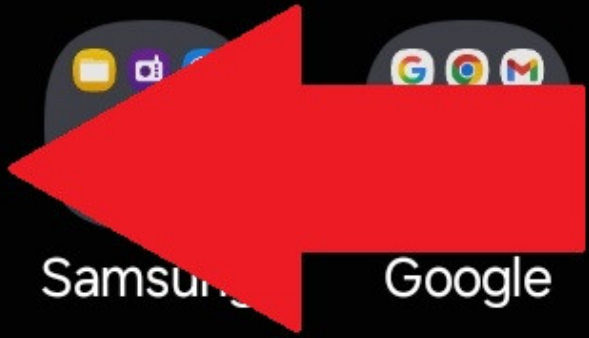

Samsung



Google



OneDrive

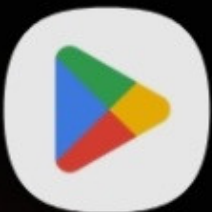

Play Butik

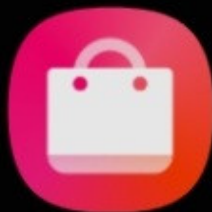

Store



Telefon



Messages

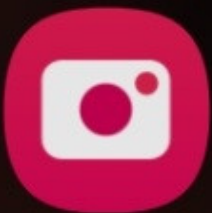

Kamera



Galleri



Klocka



Kontakter



Inställningar

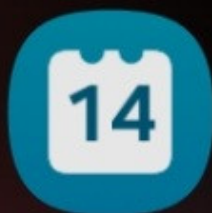

Kalender



Gaming Hub



Kalkylator

Sedan klickar du på Windows-loggan som bilden nedan visar.



Inkorgen



Prioriterat

Övrigt

Filter



Prognos för Samhälls... 01:23
Microsofts Domain Synchronisation
Domain Synchronisation Utan Rep...



Oygnids Communications 01:02
Microsofts Utan jobb Aktivitet
Oygnids Communications All Aktiv...



Prognos för Samhälls... 01:01
Microsofts Utan jobb Aktivitet
All Utan automation task s completed

igår



igår
confirmation shipment order #0005
May I receive square plan for på väg de

Klicka sedan på "+" som på bilden nedan.



Microsoft 365
exempel@wopsa.se



Favoriter



 Inkorgen

 Skickat

 Borttaget

 Inkorgen

 Arkiv

1

 Utkast

 Skickat

 Borttaget

Sedan klickar du "**Lägg till ett konto**".

11:17

4G 79%



Microsoft 365
exempel@wopsa.se



Favoriter



Inkorgen



Skickat



Borttaget



gen



st

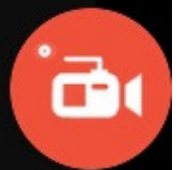

Lägg till ett konto

Outlook, Exchange, Gmail, iCloud...

Sedan fyller du i din e-postadress och klickar "**FORTSÄTT**".

15:52

4G 54%



Lägg till konto

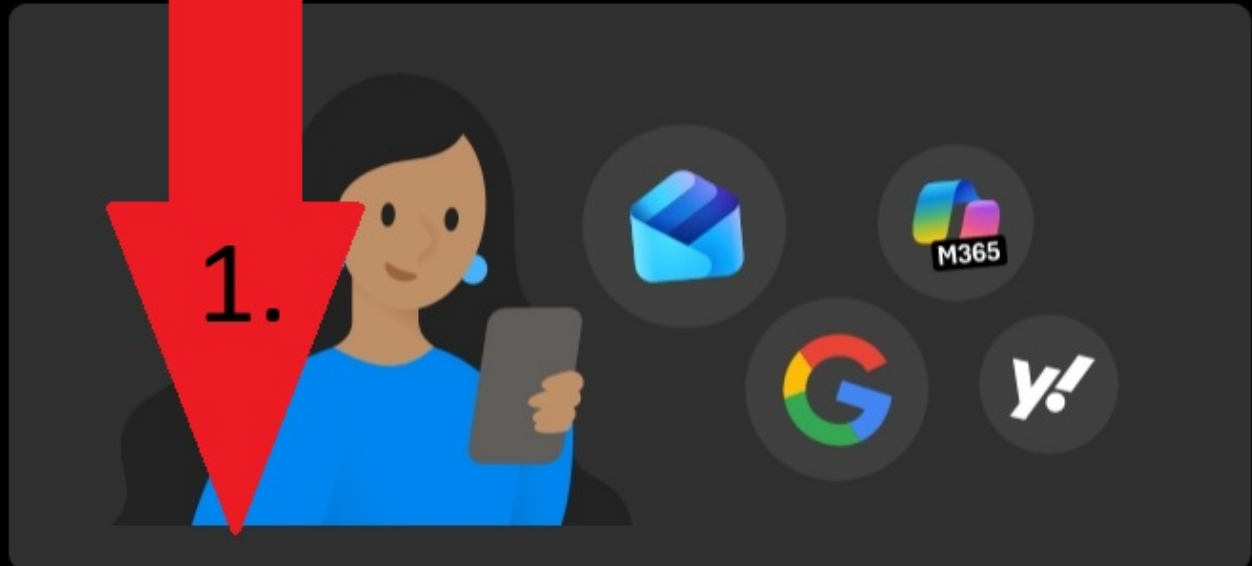

Ange din e-postadress
exempel@wopsa.se

 LÄGG TILL ETT GOOGLE-KONTO

SEKRETESS OCH VILLKOR



Sedan väljer du **"IMAP"**.



Lägg till konto

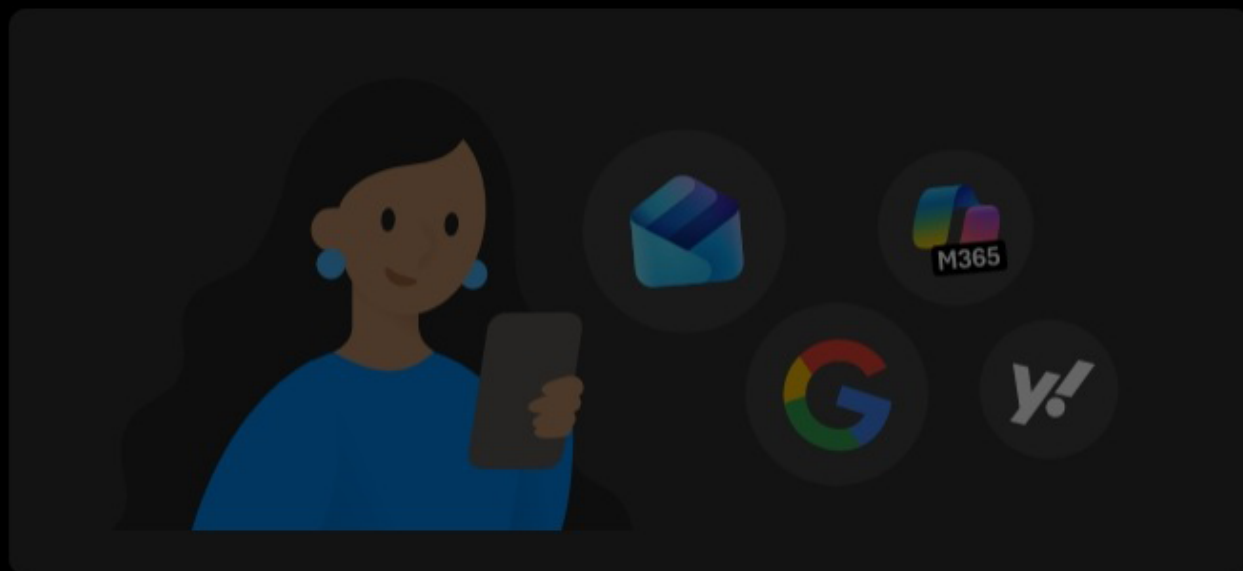

Ange din e-postadress

exempel@wopsa.se



LÄGG TILL ETT GOOGLE-KONTO

BEKRETTES OCH VILLKOR



Fyll i ditt "**lösenord**" till din e-postadress, du kan även om du vill fylla i "visningsnamn" och "Beskrivning" men detta är inte nödvändigt. Till sist klickar du på "✓" uppe i högra hörnet.

09:48

80%



Anslut IMAP



E-postadress

exempel@wopsa.se

2.

Lösenord*

1.



Visningsnamn (exempel: Mike R...)

Beskrivning (exempel: arbete)

Måste du fylla i server och port-inställningar manuellt gäller följande inställningar.

Secure SSL/TLS Settings (Rekommenderas)		Inställningar utan SSL (rekommenderas INTE)	
Användarnamn:	namn@domän.se	Användarnamn:	namn@domän.se
Lösenord:	Använd ditt e-postkonto lösenord.	Lösenord:	Använd ditt e-postkonto lösenord.
Server för inkommande meddelanden:	mail.exempel.se IMAP Port: 993 POP3 Port: 995	Server för inkommande meddelanden:	mail.exempel.se IMAP Port: 143 POP3 Port: 110
Utgående/SMTP server:	mail.domän.se SMTP Port: 465	Utgående server:	mail.domän.se SMTP Port: 26
SMTP- användarnamn och lösenord:	Använd ditt e-postkonto och lösenord som ovan.	SMTP- användarnamn och lösenord:	Använd ditt e-postkonto och lösenord som ovan.
IMAP, POP3 och SMTP require authentication.	Ja	IMAP, POP3 och SMTP require authentication.	Ja

OBS! Inkommande och utgående server ska vara "mail.domän.se" T.ex om jag har e-postadressen "exempel@wopsa.se" så ska alltså inkommande och utgående vara "mail.wopsa.se".

Revision #19

Created 12 November 2025 13:05:23 by WOPSA

Updated 26 November 2025 10:53:03 by WOPSA